

18ª EDIÇÃO



Prêmio  
**Talento**  
ENGENHARIA  
ESTRUTURAL  
**2021**



**O Prêmio Talento Engenharia Estrutural** é uma iniciativa da Gerdau e da Associação Brasileira de Engenharia e Consultoria Estrutural (ABECE).

Ao longo de sua trajetória, o Prêmio Talento já contou com mais de 2.800 trabalhos inscritos, 315 finalistas, dos quais 82 foram vencedores, 86 premiados com menções honrosas, e, nesta edição, uma vez mais, o talento de profissionais e empresas que desenvolveram projetos de destaque no setor da construção civil no Brasil recebeu o nosso reconhecimento.

Agradecemos a cada um dos participantes desta 18ª edição, que contribuem com os seus projetos para o crescimento do mercado da construção civil no nosso país. Com essa premiação, orgulhosamente reafirmamos o nosso compromisso de reconhecer o alto grau do desenvolvimento da engenharia estrutural brasileira.

# Gerdau

Da fábrica de Pregos Pontas de Paris, em Porto Alegre, em 1901, à maior empresa brasileira produtora de aço e referência em inovação e tecnologia, a Gerdau está presente em 10 países e é uma das principais fornecedoras de aços longos nas Américas e de aços especiais no mundo.

Neste ano, a Gerdau completou 120 anos de história. Sua solidez contribui para o desenvolvimento da sociedade e oferece um legado para gerações futuras.

Com cerca de 30 mil colaboradores diretos e indiretos em todas as suas operações, **este é o propósito da Gerdau: empoderar pessoas que constroem o futuro.**

# Gerdau em números

32

unidades produtoras de aço

28.350

colaboradores diretos e indiretos no mundo

2

minas de minério de ferro

250

mil hectares de base florestal, entre plantios de eucalipto e áreas de preservação

75

lojas da Comercial Gerdau

10

países contam com a presença da Gerdau

11

milhões de toneladas de sucata transformadas em aço, nas operações que mantém no Brasil e no mundo.

É a maior recicladora de sucata ferrosa da América Latina.



# ABECE

Fundada em 1994, a Associação Brasileira de Engenharia e Consultoria Estrutural (ABECE) representa o setor de engenharia estrutural no país.

A associação, que conta com associados da área de projetos estruturais de diferentes localidades do Brasil, foi constituída para defender os interesses da categoria, perante os poderes constituídos e a sociedade, além de promover a valorização do engenheiro de estruturas.

Para cumprir a sua missão, a ABECE promove o intercâmbio de experiências profissionais, cria mecanismos de desenvolvimento e fortalecimento das empresas do setor e também estimula a atuação ética dos profissionais da área, ao estabelecer padrões mínimos reconhecidos de desempenho dos profissionais do setor.

A ABECE também promove a disseminação de novos conhecimentos no intuito de estar sempre atualizada com o estado da arte da engenharia estrutural, propondo, participando ou apoiando cursos, seminários e palestras, de forma a agregar estes conteúdos a seus associados.

*Você não calcula o quanto a ABECE está presente na sua vida!*





Prêmio  
**Talento**  
ENGENHARIA  
ESTRUTURAL  
**2021**

A longevidade e a credibilidade do **Prêmio Talento Engenharia Estrutural**, uma iniciativa da **ABECE**, em parceria com a **Gerdau**, é resultado de uma parceria de sucesso.

Todos os projetos inscritos são avaliados por uma comissão altamente especializada formada por profissionais indicados pela Gerdau e ABECE. Na primeira etapa, cada membro da comissão, separadamente, escolhe 7 obras, as 5 obras mais votadas são pré-finalistas, e, após o envio da documentação complementar descrita no regulamento, são definidos os 5 finalistas.

Para a escolha dos vencedores, os membros da comissão julgadora atribuem notas, de 05 a 10, para a **concepção estrutural do projeto, o processo construtivo, originalidade, monumentalidade, relação com o ambiente, esbeltez e estética.**

Além dos vencedores de cada categoria, um projeto é reconhecido como Destaque do Júri, e projetos sustentáveis muito relevantes recebem a Menção Honrosa de Sustentabilidade.



# Categorias



## Pequeno Porte

Essa categoria premia estruturas residenciais unifamiliares, de qualquer porte, e pequenos edifícios residenciais, comerciais ou industriais, com área construída de até 3.000 m<sup>2</sup>.



## Obras Especiais

São considerados projetos estruturais com sistemas construtivos específicos e diferenciados, como antenas de telecomunicações, esculturas, monumentos, reforços estruturais, obras de retrofit, coberturas etc.



## Jovens Talentos

Essa categoria destaca projetos elaborados por profissionais com até 35 anos de idade, com a intenção de reconhecer e incentivar novos engenheiros na área de cálculo estrutural.



## Infraestrutura

São contemplados projetos estruturais voltados para a área pública (exceto edifícios), tais como aeroportos, cais, túneis, terminais, pontes, viadutos, passarelas, obras de saneamento, portos, barragens etc.



## Edificações

Nessa categoria, são consideradas as estruturas que se destinam a utilização residencial, comercial, escolar, industrial, entre outras, com área construída maior que 3.000 m<sup>2</sup>.





CATEGORIA  
Pequeno Porte





# VENCEDOR

CATEGORIA

Pequeno Porte



**LEANDRO JOSÉ  
LOPES ZABEU**

**Porto Feliz / SP**

**Área do projeto  
680 m<sup>2</sup>**

**Ano de conclusão  
2019**

**Construtora  
CONSTRUTORA FOZ**

**Projeto arquitetônico  
FGMF ARQUITETOS**



**CASA CIGARRA**





LEANDRO JOSÉ LOPES ZABEU

VENCEDOR

CATEGORIA  
Pequeno Porte



CASA CIGARRA





CATEGORIA  
Pequeno Porte

# MENÇÃO HONROSA



**GABRIEL HENRIQUE  
FERREIRA RUAS**

## OBRA RENATA AFONSO

Goiânia / GO

Área do projeto: 1.200 m<sup>2</sup>

Ano de conclusão: 2020

Construtora: PRADO CONSTRUTORA

Projeto arquitetônico: LEO ROMANO ARQUITETURA





# MENÇÃO HONROSA

**GABRIEL HENRIQUE FERREIRA RUAS**

CATEGORIA  
**Pequeno Porte**

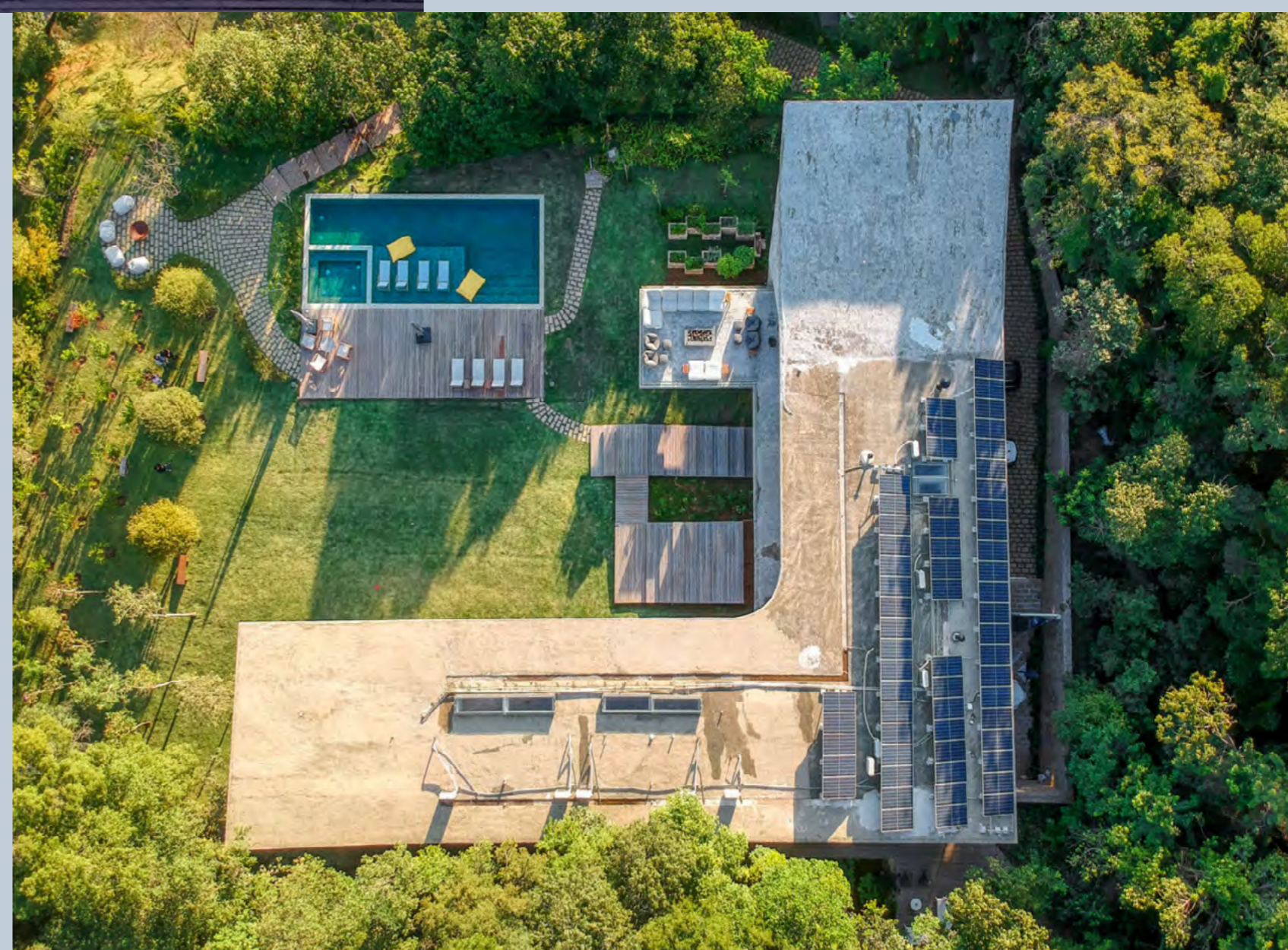

**OBRA RENATA AFONSO**





CATEGORIA  
Pequeno Porte

FINALISTA



**DEIWIS MARK VIANA**

## CASA AÇUCENA

Nova Lima / MG

Área do projeto: 685 m<sup>2</sup>

Ano de conclusão: 2021

Construtora: ENGECAPO ENGENHARIA LTDA.

Projeto arquitetônico: TETRO ARQUITETURA





CATEGORIA  
Pequeno Porte

FINALISTA



**MÁRIO ESMERALDO  
DOS SANTOS**

## RESIDÊNCIA M | J

Fortaleza / CE

Área do projeto: 1.900 m<sup>2</sup>

Ano de conclusão: 2020

Construtora: CONSULFORT ENGENHARIA

Projeto arquitetônico: MARCELO FRANCO  
ARQ. ASSOCIADOS





CATEGORIA  
Pequeno Porte

FINALISTA



**VITOR HUGO  
TANNOURI GARBIN**

## RESIDÊNCIA G.A.L.

Arapongas / PR

Área do projeto: 910 m<sup>2</sup>

Ano de conclusão: 2021

Construtora: DR ENGENHARIA LTDA - PG  
CONSTRUÇÕES

Projeto arquitetônico: ZANI ARQUITETURA





CATEGORIA  
Obras Especiais





# VENCEDOR

CATEGORIA

Obras Especiais



**MARCELO  
CUADRADO MARIN**

**São Paulo / SP**

Área do projeto  
**120.994 m<sup>2</sup>**

Ano de conclusão  
**2019**

Construtora  
**CONSÓRCIO MÉTODO/PASSARELLI**

Projeto arquitetônico  
**JAYME LAGO MESTIERI**



**TRIMAIS PLACES**





MARCELO CUADRADO MARIN

VENCEDOR

CATEGORIA  
Obras Especiais



TRIMAIS PLACES





CATEGORIA  
Obras Especiais

# MENÇÃO HONROSA



**EVANDRO MEDEIROS BRAZ**

## USINA EÓLICA - TUBARÃO

Tubarão / SC

Área do projeto: N/A

Ano de conclusão: 2021

Construtora: CONFER

Projeto arquitetônico: N/A





# MENÇÃO HONROSA

EVANDRO MEDEIROS BRAZ

CATEGORIA  
Obras Especiais



USINA EÓLICA - TUBARÃO





CATEGORIA  
Obras Especiais

FINALISTA

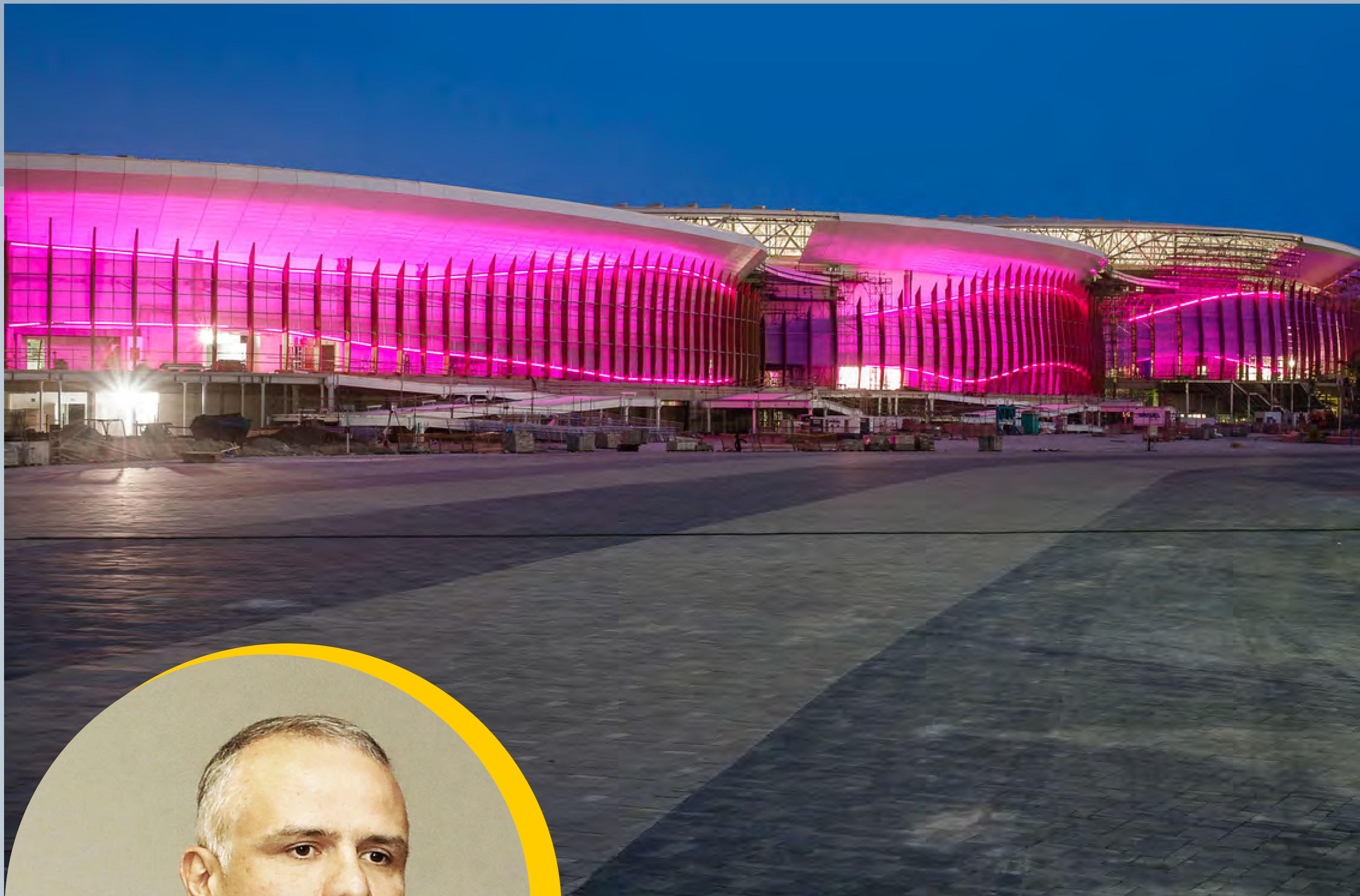

**JOÃO LUIS CASAGRANDE**

## ARENAS DO CENTRO OLÍMPICO DE TREINAMENTO - COT

Rio de Janeiro / RJ

Área do projeto: 78.836 m<sup>2</sup>

Ano de conclusão: 2015

Construtora: CONCESSIONÁRIA RIO MAIS S/A

Projeto arquitetônico: ARQHOS





CATEGORIA  
**Obras Especiais**

**FINALISTA**



**RICARDO OLIVEIRA ALMEIDA**

## **ARCO FACHADA - FUNDAÇÃO ZERRENNER**

**Sete Lagoas / MG**

**Área do projeto: 25.808 m<sup>2</sup>**

**Ano de conclusão: 2016**

**Construtora: MARCO PROJETOS E CONSTRUÇÕES**

**Projeto arquitetônico: GUSTAVO PENNA**





CATEGORIA  
Obras Especiais

FINALISTA



**ROBERTO FRUCHTENGARTEN**

## TEATRO CULTURA ARTÍSTICA

São Paulo / SP

Área do projeto: 7.600 m<sup>2</sup>

Ano de conclusão: 2019

Construtora: HTB

Projeto arquitetônico: PAULO BRUNA  
ARQUITETOS ASSOCIADOS





CATEGORIA  
Jovens Talentos





# VENCEDOR

CATEGORIA

Jovens Talentos



**MARCELO DIEGO  
ALMEIDA BARBOSA**

**Fortaleza / CE**

**Área do projeto  
26.2371 m<sup>2</sup>**

**Ano de conclusão  
2021**

**Construtora  
CONSTRUTORA COLMEIA**

**Projeto arquitetônico  
NASSER HISSA**



## PALATIUM RESIDENCIAL MEIRELES





# VENCEDOR

**MARCELO DIEGO ALMEIDA BARBOSA**

CATEGORIA

**Jovens Talentos**

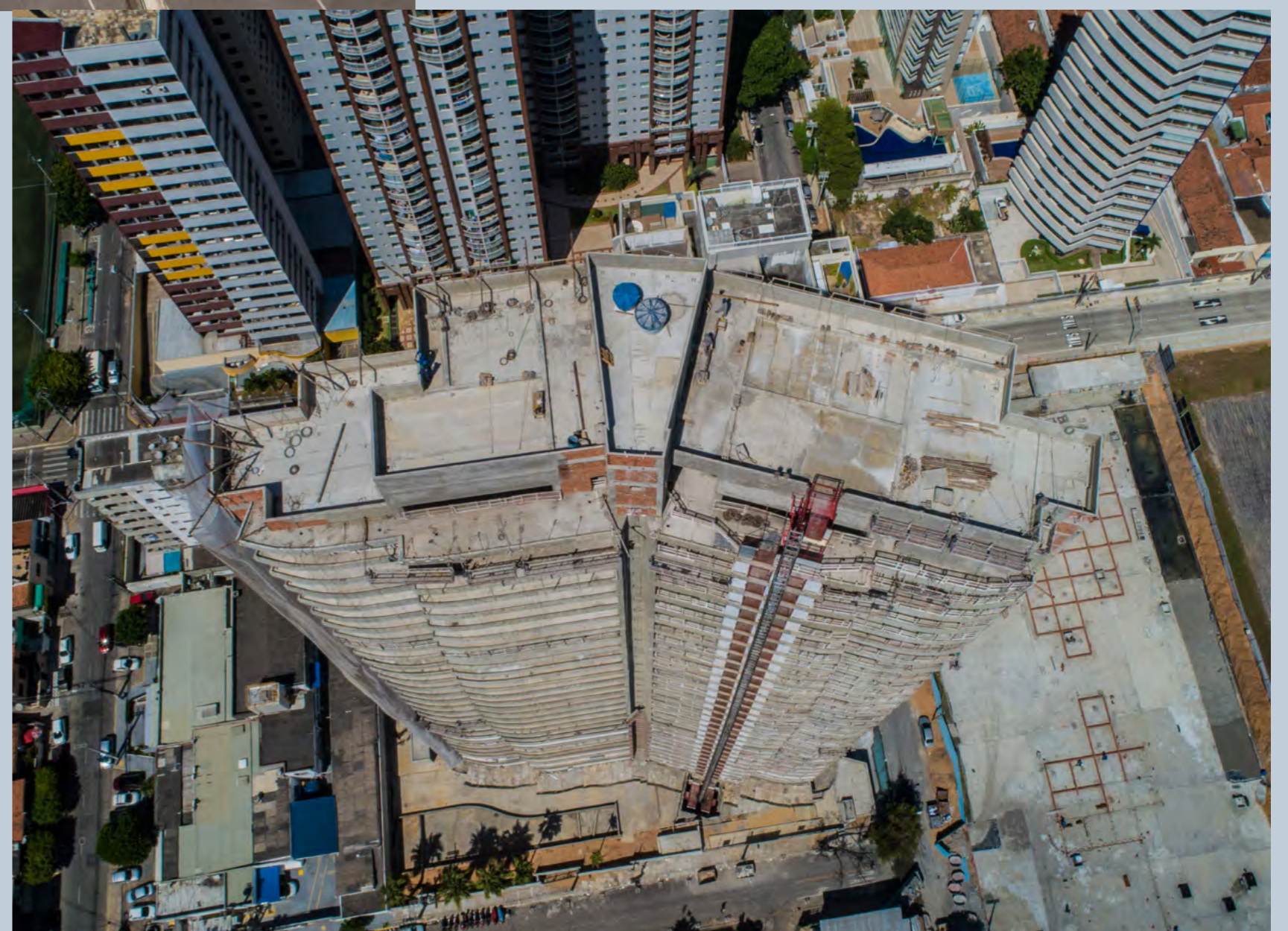

## **PALATIUM RESIDENCIAL MEIRELES**





CATEGORIA  
**Jovens Talentos**

# MENÇÃO HONROSA



**LUIZ GUILHERME  
FERNANDES LOPES**

## MIRANTE DA CEVADA

**Campos do Jordão / SP**

**Área do projeto: 100 m<sup>2</sup>**

**Ano de conclusão: 2020**

**Construtora: STUDIO PORTICUS**

**Projeto arquitetônico: STUDIO PORTICUS**





# MENÇÃO HONROSA

**LUIZ GUILHERME FERNANDES LOPES**

CATEGORIA

**Jovens Talentos**



**MIRANTE DA CEVADA**





CATEGORIA  
**Jovens Talentos**

**FINALISTA**



**CAIO NOGAROLI BOECKER**

## **ALTEAMENTO DE 5 OAES NA BR 290**

**BR 290 / RS**

**Área do projeto: 3.228 m<sup>2</sup>**

**Ano de conclusão: 2020**

**Construtora: DDD ENGENHARIA**

**Projeto arquitetônico: N/A**





CATEGORIA  
**Jovens Talentos**

**FINALISTA**



**FÁBIO DOS SANTOS COLARES**

## **RESIDÊNCIA ILHAS D6**

**Torres / RS**

**Área do projeto: 462 m<sup>2</sup>**

**Ano de conclusão: 2021**

**Construtora: LITHOS ARQUITETURA E ENGENHARIA**

**Projeto arquitetônico: LITHOS ARQUITETURA  
E ENGENHARIA**





CATEGORIA  
**Jovens Talentos**

**FINALISTA**



**GUSTAVO ROUX  
PERAZZO BARBOSA**

## **RETROFIT - CASA QUINTAS DO RIO**

**Rio de Janeiro / RJ**

**Área do projeto: 850 m<sup>2</sup>**

**Ano de conclusão: 2020**

**Construtora: 4A IMOBILIÁRIA LTDA**

**Projeto arquitetônico: JULIANO SCHUSSLER**





CATEGORIA  
Infraestrutura





# VENCEDOR

CATEGORIA  
**Infraestrutura**



**FERNANDO  
REBOUÇAS STUCCHI**

**Porto Alegre / RS**

Área do projeto  
**117.000 m<sup>2</sup>**

Ano de conclusão  
**2020**

Construtora  
**QUEIROZ GALVÃO S/A**

Projeto arquitetônico  
**N/A**

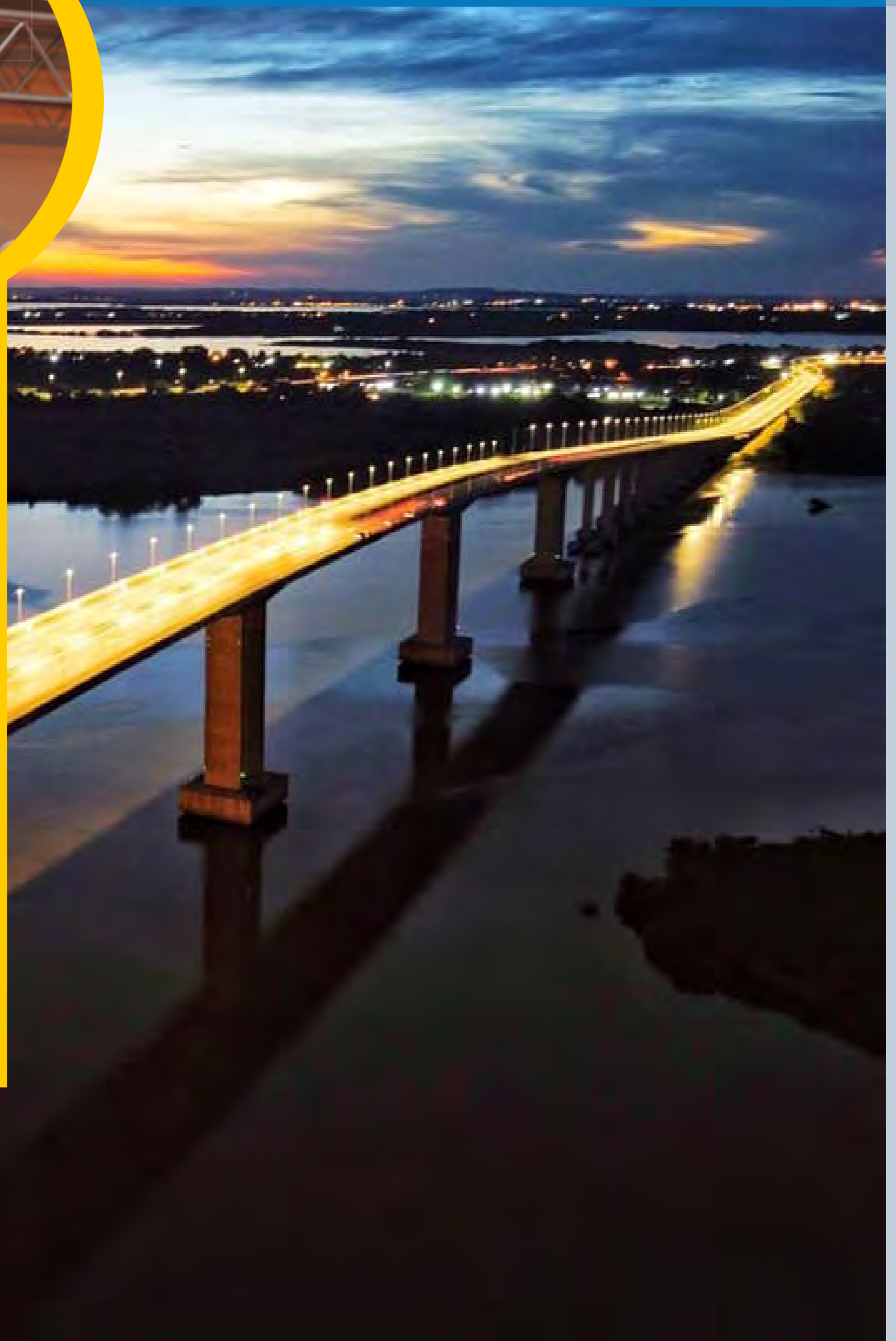

## NOVA PONTE SOBRE O RIO GUAÍBA





FERNANDO REBOUÇAS STUCCHI

VENCEDOR

CATEGORIA  
Infraestrutura



NOVA PONTE SOBRE O RIO GUAÍBA





CATEGORIA  
Infraestrutura

# MENÇÃO HONROSA



**IBERE MARTINS DA SILVA**

## VIADUTO V3 NA DUPLICAÇÃO DO TRECHO DE SERRA DA RODOVIA DOS TAMOIOS

**Caraguatatuba / SP**

**Área do projeto: 3.906 m<sup>2</sup>**

**Ano de conclusão: 2020**

**Construtora: CONSTRUTORA QUEIROZ GALVÃO**

**Projeto arquitetônico: N/A**





**IBERE MARTINS DA SILVA**

# MENÇÃO HONROSA

CATEGORIA  
**Infraestrutura**

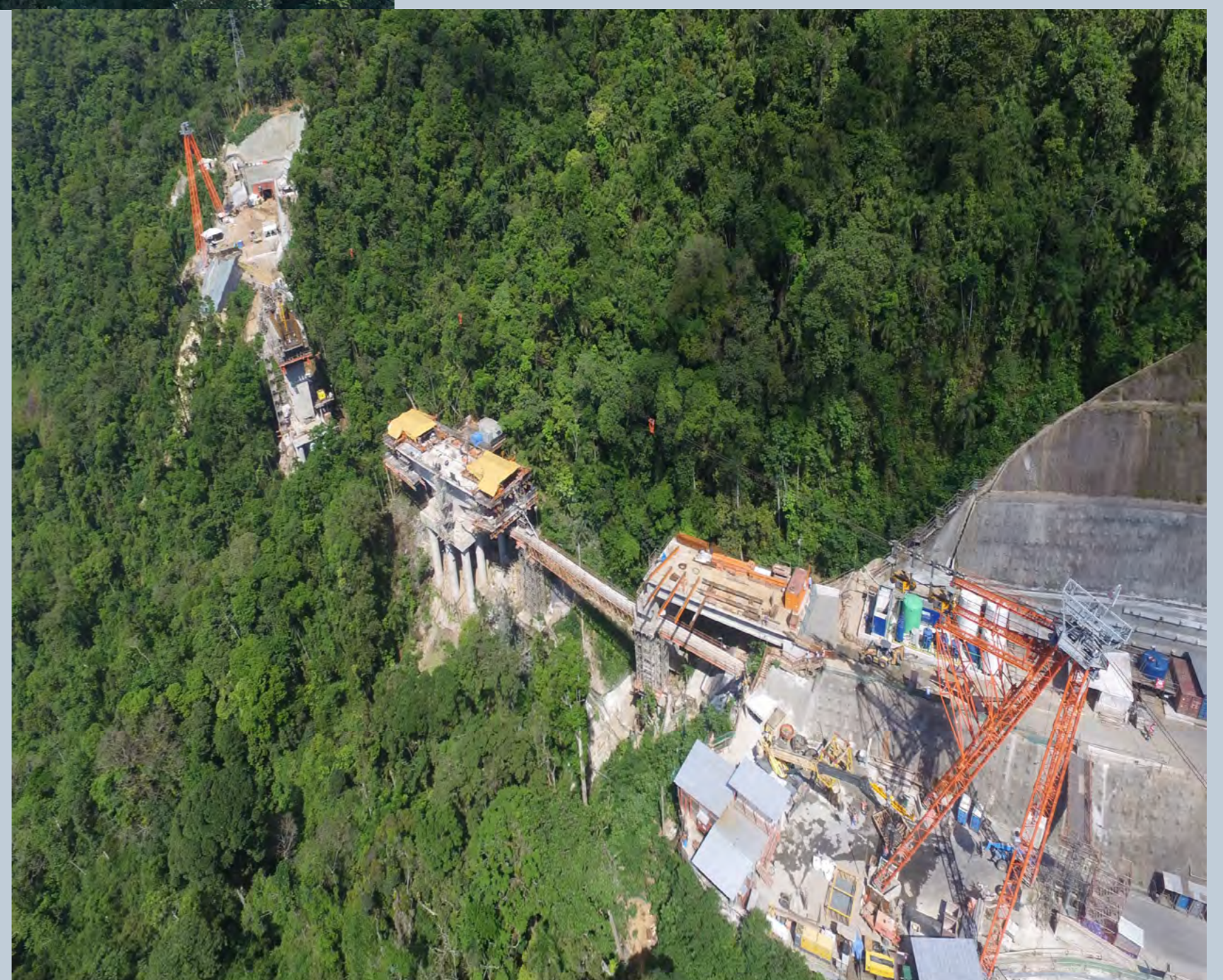

**VIADUTO V3 NA DUPLICAÇÃO DO TRECHO  
DE SERRA DA RODOVIA DOS TAMOIOS**





CATEGORIA  
Infraestrutura

FINALISTA



**CATÃO FRANCISCO RIBEIRO**

## PONTE DO ABUNÃ SOBRE O RIO MADEIRA

Porto Velho / RO

Área do projeto: 21.920 m<sup>2</sup>

Ano de conclusão: 2021

Construtora: ARTELESTE

Projeto arquitetônico: ENESCIL





CATEGORIA  
Infraestrutura

FINALISTA



**EDUARDO DE ASSIS FONSECA**

## EXPANSÃO DO TERMINAL DE PASSAGEIROS DO AEROPORTO INTERNACIONAL TANCREDO NEVES

**Confins / MG**

**Área do projeto: 37.000 m<sup>2</sup>**

**Ano de conclusão: 2016**

**Construtora: RACIONAL ENGENHARIA**

**Projeto arquitetônico: BACCO  
ARQUITETOS ASSOCIADOS**





CATEGORIA  
Infraestrutura

FINALISTA



**LEONARDO PERAZZO  
BARBOSA**

## PASSARELAS E ESTAÇÕES - TRANSBRASIL RJ

Rio de Janeiro / RJ

Área do projeto: 10.000 m<sup>2</sup>

Ano de conclusão: 2018

Construtora: CONSÓRCIO TRANSBRASIL

Projeto arquitetônico: ZK ARQUITETOS ASSOCIADOS





CATEGORIA  
Edificações





# VENCEDOR

CATEGORIA  
Edificações



**RICARDO LEOPOLDO  
E SILVA FRANÇA**

**São Paulo / SP**

Área do projeto  
**111.873 m<sup>2</sup>**

Ano de conclusão  
**2015**

Construtora  
**BMX E OR**

Projeto arquitetônico  
**AFLALO/GASPERINI ARQUITETOS**



**PARQUE DA CIDADE - SETOR C**





**RICARDO LEOPOLDO E SILVA FRANÇA**

**VENCEDOR**

**CATEGORIA**  
**Edificações**



**PARQUE DA CIDADE - SETOR C**





CATEGORIA  
Edificações

# MENÇÃO HONROSA

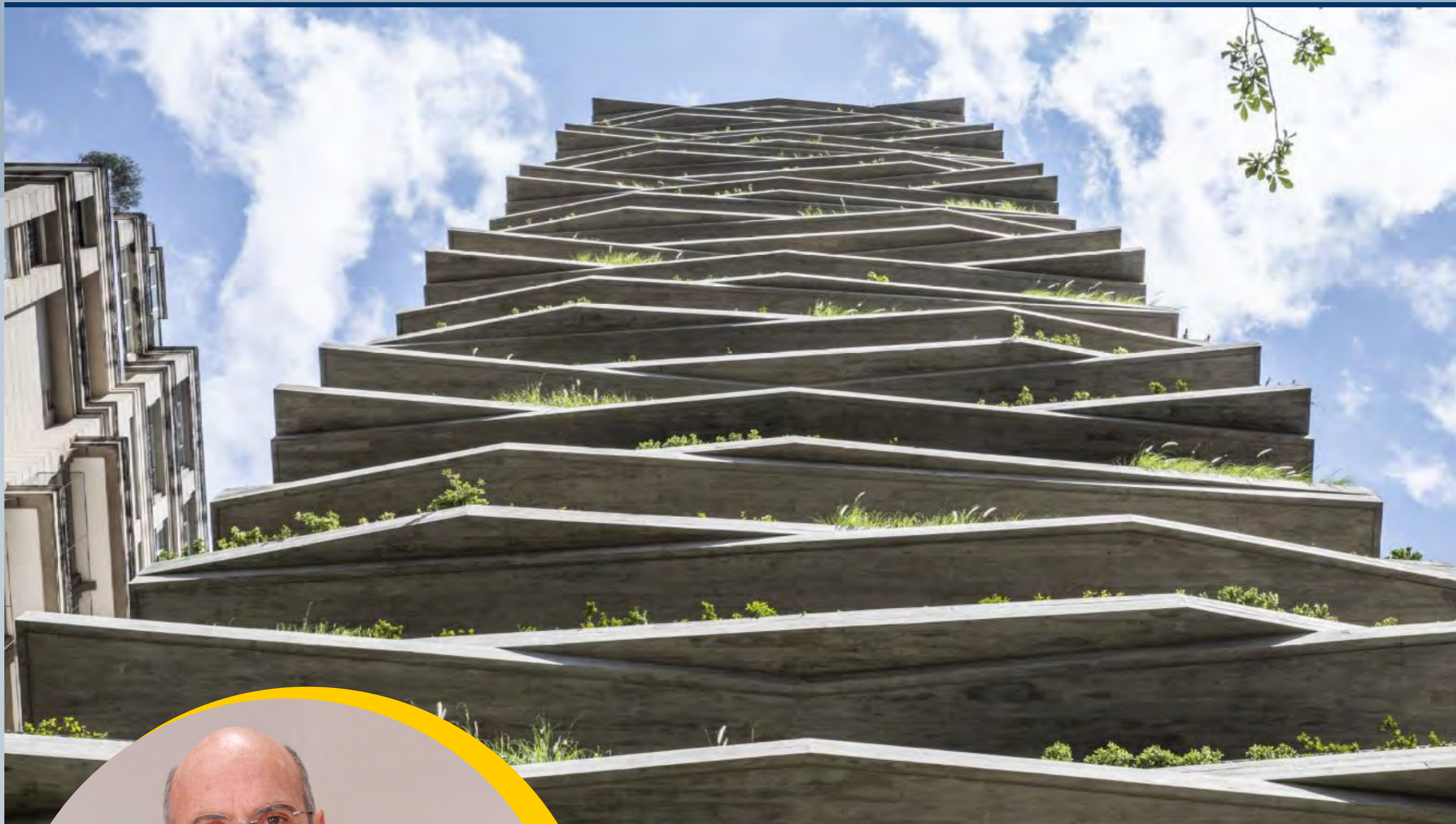

**JOSÉ AUGUSTO DE AVILA**

## LEOPOLDO 1201

São Paulo / SP

Área do projeto: 10.974 m<sup>2</sup>

Ano de conclusão: 2021

Construtora: NORTIS

Projeto arquitetônico:  
AFLALO/GASPERINI ARQUITETOS





# MENÇÃO HONROSA

**JOSÉ AUGUSTO DE AVILA**

CATEGORIA  
**Edificações**



**LEOPOLDO 1201**





CATEGORIA  
Edificações

FINALISTA



**GUILHERME AUGUSTO  
D'ARAÚJO CAVALCANTI**

## RESIDENCIAL TARCILA DO AMARAL

João Pessoa / PB

Área do projeto: 20.299 m<sup>2</sup>

Ano de conclusão: 2021

Construtora: PLANC

Projeto arquitetônico: CRN ARQUITETURA





CATEGORIA  
Edificações

FINALISTA



**JULIANO MARANGONI CARIA**

## TIME - JARDIM DAS PERDIZES

São Paulo / SP

Área do projeto: 124.742m<sup>2</sup>

Ano de conclusão: 2017

Construtora: TECNISA

Projeto arquitetônico:  
AFLALO/GASPERINI ARQUITETOS





CATEGORIA  
Edificações

FINALISTA



**REINALDO KAIZUKA**

## TORRE MATARAZZO E SHOPPING CIDADE SÃO PAULO

São Paulo / SP

Área do projeto: 124.000 m<sup>2</sup>

Ano de conclusão: 2015

Construtora: CYRELA COMMERCIAL PROPERTIES S.A. e  
CAMARGO CORRÊA DESENVOLVIMENTO IMOBILIÁRIO S.A.

Projeto arquitetônico: AFLALO/GASPERINI ARQUITETOS





DESTAQUE DO JÚRI



# DESTAQUE DO JÚRI



**VIRGÍLIO RAMOS /  
JÉSSICA TARENZI RAMOS**

**São Paulo / SP**

**Área do projeto  
17.753 m<sup>2</sup>**

**Ano de conclusão  
2021**

**Construtora  
LUCIO ENGENHARIA**

**Projeto arquitetônico  
PSA ARQUITETURA**



**CASA BRASILEIRA - JORGE COELHO**



# DESTAQUE DO JÚRI

**VIRGÍLIO RAMOS /  
JÉSSICA TARENZI RAMOS**



**CASA BRASILEIRA - JORGE COELHO**



The image features a complex abstract design. A large, solid yellow circle is positioned on the left side, overlapping a blue background. The background is composed of various geometric patterns, including a grid of small blue squares, a pattern of larger blue triangles, and several white curved lines that sweep across the lower portion of the image. The overall color palette is dominated by shades of blue and yellow, set against a light grey background.

# MENÇÃO HONROSA Sustentabilidade



# MENÇÃO DE SUSTENTABILIDADE



**ALAN DIAS**

**São Paulo / SP**

**Área do projeto  
3.000 m<sup>2</sup>**

**Ano de conclusão  
2019**

**Construtora  
LOCK**

**Projeto arquitetônico  
TRIPTYQUE**



**ESCOLA CONCEPT**



# MENÇÃO DE SUSTENTABILIDADE

ALAN DIAS



ESCOLA CONCEPT



# MENÇÃO DE SUSTENTABILIDADE



**HELOISA MARTINS  
MARINGONI**

**São Paulo / SP**

Área do projeto  
**8.400 m<sup>2</sup>**

Ano de conclusão  
**2021**

Construtora  
**CONCREJATO**

Projeto arquitetônico  
**PEDRO MENDES DA ROCHA**



**MUSEU DA LÍNGUA PORTUGUESA**



# MENÇÃO DE SUSTENTABILIDADE

HELOISA MARTINS MARINGONI



MUSEU DA LÍNGUA PORTUGUESA



18ª EDIÇÃO

Prêmio  
**Talento**  
ENGENHARIA  
ESTRUTURAL  
**2021**



[www.premiotalento.com.br](http://www.premiotalento.com.br)

Realização

